

HELYI ÉPÍTÉSI SZABÁLYZAT ÉS SZABÁLYOZÁSI TERV MÓDOSÍTÁSA

Biatorbágy Város Önkormányzata Polgármesterének 9/2020. (V.28.)

rendelete a Helyi Építési Szabályzatáról szóló 26/2019. (XI.29.) önkormányzati rendelet módosításáról

Biatorbágy Város Polgármestere, figyelemmel a veszélyhelyzet kihirdetéséről szóló 40/2020. (III.11.) Kormányrendeletre és a katasztrófavédelemről és a hozzá kapcsolódó egyes törvények módosításáról szóló 2011. évi CXXVIII. törvény 46. § (4) bekezdésére, Biatorbágy Város Önkormányzata Képviselő-testületének feladatait és hatáskörét gyakorolva, az épített környezet alakításáról és védelméről szóló 1997. évi LXXVIII. törvény 62. § (6) bekezdésének 6. pontjában kapott felhatalmazás alapján, a Magyarország helyi önkormányzatairól szóló 2011. évi CLXXXIX. törvény 13. § (1) bekezdés 1. pontjában és az épített környezet alakításáról és védelméről szóló 1997. évi LXXVIII. törvény 6. § (1) bekezdésében meghatározott feladatkörében eljárva, a településfejlesztési koncepcióról, az integrált településfejlesztési stratégiáról és a településrendezési eszközökről, valamint egyes településrendezési sajátos jogintézményekről szóló 314/2012. (XI.8.) Korm. rendelet 28. § (1) bekezdésben biztosított véleményezési jogkörében eljáró Pest Megyei Kormányhivatal Állami Főépítész, valamint a településfejlesztéssel, településrendezéssel és településkép érvényesítéssel összefüggő partnerségi egyeztetés helyi szabályairól szóló 19/2017. (IX.19.) önkormányzati rendelet szerinti partnerek véleményének kikérésével a következőket rendeli el:

1. § Biatorbágy város helyi építési szabályzatáról szóló 26/2019. (XI. 29.) rendeletének (továbbiakban Rendelet) 1. melléklete jelen rendelet 1. és 2. melléklete szerint módosul.

2. § A Rendelet 28. § (1) bekezdésében foglalt táblázat Vt-16 övezeti jelű 16. sora helyébe a következő sor lép:

[A településközpont vegyes terület építési övezeteiben alkalmazandó telekalakításra és a beépítési követelményekre vonatkozó előírások az alábbiak:]

”

AZ ÉPÍTÉSI TELEK								AZ ÉPÜLETEK
Övezeti jele	Beépítés módja	legkisebb kialakítható telekterülete	legkisebb kialakítható szélessége	legnagyobb beépítettség	legnagyobb terepszint alatti beépítettség	legkisebb zöldfelület mértéke	sztintterületi mutató	az épületmagasság megengedett legnagyobb mértéke
		m ²	m	%	%	%	m ² /m ²	m
Vt-16	Z	5000	40	50	60	10	1,2	12,5

”

3. § (1) A Rendelet 28. §-a a következő (10), (11) és (12) bekezdésekkel egészül ki:

„(10) A Vt-16 építési övezet területén az alábbi rendeltetések helyezhetők el:

- nevelési, oktatási,
- sport.

(11) A Vt-16 építési övezet területén létesíthető rendeltetéseket több épületben is ki lehet alakítani.

(12) A Vt-16 építési övezet területén a rendeltetési egységek rendeltetésszerű használatához az OTÉK-ban előírt parkolószám telken belül történő biztosításától közhasználatú létesítmények esetén el lehet térni, úgy, hogy a határoló közterületeken az összes parkolószám kiépíthető, illetve a meglévő 300 méteren belüli közterületi parkoló beszámítható.”

(2) A Rendelet 27. § (4) bekezdése helyébe a következő rendelkezés lép:

(4) Településközpont terület építési övezeteiben nem helyezhető el:

a) önálló üzemanyagöltő,

b) parkoló-terület és garázs a 3,5 t önsúlynál nehezebb gépjárművek számára, **kivéve a közhasználatú intézmények területén a személyszállításra szolgáló gépjárműveket.**

(3) A Rendelet 27. § (7) bekezdése helyébe a következő rendelkezés lép:

„(7) A településközpont terület építési övezeteiben a Szabadság út, Fő utca, Baross Gábor utca, Szent István utca, Nagy utca, Pátyi út, **Karinty utca** és a gyűjtőutak menti telkeken belül, a nem lakó rendeltetésekhez az OTÉK szerinti parkoló szükségletet kell biztosítani. A Vt-16 építési övezet kivételével a Vt övezetek további telkein belül az OTÉK szerinti parkoló szükséglet másfélszeresét kell biztosítani.”

4. § (1) A Rendelet 39. § (2) bekezdése helyébe a következő rendelkezés lép:

(2) A különleges oktatási területek építési övezeteiben alkalmazandó telekalakításra és a beépítési követelményekre vonatkozó előírások az alábbiak:

AZ ÉPÍTÉSI TELEK							AZ ÉPÜLETEK
Övezeti jele	Beépít és módja	legkisebb kialakítható területe m ²	legnagyobb beépítettsége %	legnagyobb terepszint alatti beépítettsége %	legkisebb zöldfelület mértéke %	szintterületi mutató maximuma m ² /m ²	az épület-magasság megengedett (legkisebb) legnagyobb mértéke m
K-Okt-1	SZ	100000	10	15	40	0,40	(3,5) 11,0
K-Okt-2	SZ	4000	40	60	20	1,2	12,0

SZ: Szabadonálló

(2) A Rendelet 39. § (6) bekezdés helyébe a következő rendelkezés lép:

„(6) A K-Okt-2 építési övezet területén az alábbi rendeltetések helyezhetők el:

a) nevelési, oktatási,

b) sport.

(3) A Rendelet 39. § (7) bekezdés helyébe a következő rendelkezés lép:

„(7) A K-Okt-2 építési övezet területén csak a fő rendeltetéshez kapcsolódóan a tulajdonos, a használó és személyzet számára szolgáló lakások helyezhetők el önálló lakóépületben.”

(4) A Rendelet 39. §-a a következő (8) és (9) bekezdésekkel egészül ki:

„(8) A K-Okt-2 építési övezet területén a rendeltetési egységek rendeltetésszerű használatához az OTÉK-ban előírt parkolószám telken belül történő biztosításától közhasználatú létesítmények esetén el lehet térni, úgy, hogy a határoló közterületeken az összes parkolószám max. 50%-a kiépíthető, illetve a meglévő közterületi parkoló beszámítható.”

(9) A K-Okt-2 építési övezet területén az SZT tervlapon jelölt telek zöldfelületeként kialakítandó területen legfeljebb 3 méter magas természetes anyagú védőtöltés és többszintes növényállomány alakítandó ki.

5. §

(1) Ez a rendelet a kihirdetését követő napon lép hatályba, és az azt követő napon hatályát veszti.

(2) A rendelet rendelkezéseit a hatályba lépést megelőzően indult folyamatban lévő ügyekben is alkalmazni kell.

Tarjáni István
polgármester

dr. Hajdu Boglárka
jegyző

1. melléklet a 9/2020. (V.28.) rendelethez: (A 26/2019. (XI. 29.) rendelet 1. sz. melléklete 1. számú módosítási tervlapja)

Szabályozási terv (M=1:2000)

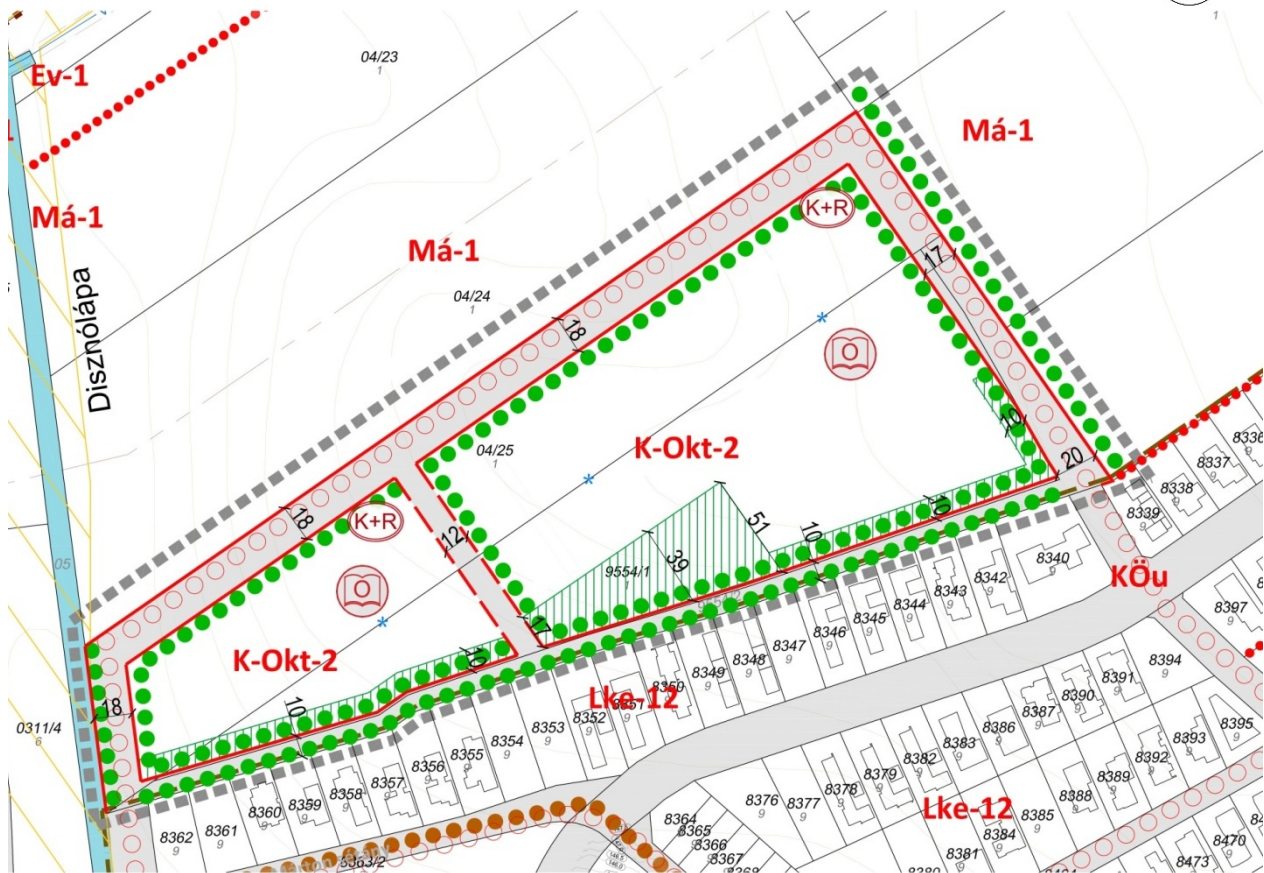

Jelmagyarázat



Módosítással érintett tervezési terület határa

BIATORBÁGY TELEPÜLÉSRENDÉZÉSI ESZKÖZÖK - HELYI ÉPÍTÉSI SZABÁLYZAT 1. SZ. MELLÉKLETE - SZABÁLYOZÁSI TERV

JELMAGYARÁZAT

KÖTELEZŐ SZABÁLYOZÁSI ELEMEK	
	SZABÁLYOZÁSI VONAL (tervezett köztérületi telekhatár)
	SZABÁLYOZÁSI SZÉLESSÉG, SZABÁLYOZÁSI ELEMEKRE VONATKOZÓ MÉRLETEK
	ÉPÍTÉSI ÖVEZET - ÖVEZET HATÁRA
	ÉPÍTÉSI ÖVEZET - ÖVEZET JELE
	ÉPÍTÉSI HELY ÉS HATÁRA
	ÉPÍTÉSI HELY ÉS HATÁRA HITELETI ÉPÍTMÉNY SZÁMÁRA
	TELEK BE NEM ÉPÍTHETŐ RÉSE
	TELEK ZÖLDFELÜLETEKÉNT KIALAKÍTANDÓ RÉSE
	MEGTARTANDÓ FÁS TERÜLET
	TELKEN BELÜLI VÉDŐFÁSHATÁS
	MEGLÉVŐ ÉS TERVEZETT GYALOGÚT, SÉTÁNY
	MEGLÉVŐ, TERVEZETT ALLUJÁRÓ/FELÜLJÁRÓ
BÉÉPÍTÉSRE SZÁNT TERÜLETEK	
	KISVÁROSIAS LAKÓTERÜLET
	KERTVÁROSIAS LAKÓTERÜLET
	INTÉZMÉNY TERÜLET
	TELEPÜLÉSKÖZPONT TERÜLET
	KERESKEDELMI SZOLGÁLTATÓ TERÜLET
	HÉTVÉGI HÁZAS TERÜLET
	KÜLÖNLÉGES TERÜLET - TEMETŐ TERÜLET
	KÜLÖNLÉGES TERÜLET - ROMTEMPLOM TERÜLETE
	KÜLÖNLÉGES TERÜLET - SPORTTERÜLET
	KÜLÖNLÉGES TERÜLET - REKREÁCIÓS TERÜLET
	KÜLÖNLÉGES TERÜLET - OKTATÁSI TERÜLET
	KÜLÖNLÉGES TERÜLET - SZÁLLÁSFÉRŐHELY
	KÜLÖNLÉGES TERÜLET - BÉÉPÍTÉSRE SZÁNT EGYÉB ERDŐTERÜLETEK
	KÜLÖNLÉGES TERÜLET - SZENNYVÍZTISZÍTÓ TELEP TERÜLETE
	KÜLÖNLÉGES TERÜLET - KÖZMŰVEK ELHELYEZÉSÉRE SZOLGÁLÓ TERÜLET
	KÜLÖNLÉGES TERÜLET - MŰVÉSZTELEP

BÉÉPÍTÉSRE NEM SZÁNT TERÜLETEK	
	KÖZÜTI KÖZLEKEDÉSI TERÜLET
	KÖZÖTTPÁLYÁS KÖZLEKEDÉSI TERÜLET - VASÚT
	KÜLÖNLÉGES TERÜLET - SPORT TERÜLET
	KÜLÖNLÉGES TERÜLET - REKREÁCIÓS TERÜLET
	ZÖLDTERÜLET
	VÉDELMI RENDELTELTÉSI ERDŐTERÜLET
	KÖZJÉLETI RENDELTELTÉSI ERDŐTERÜLET
	GAZDASÁGI RENDELTELTÉSI ERDŐTERÜLET
	ÁLTALÁNOS MEZŐGAZDASÁGI TERÜLET
	KERTES MEZŐGAZDASÁGI TERÜLET
	KORLÁTOZOTT HASZNÁLATÚ MEZŐGAZDASÁGI TERÜLET
	GYÖMÖLCSÖS MEZŐGAZDASÁGI TERÜLET
	VÍZGAZDÁLKODÁSI TERÜLET
EGYÉB SZABÁLYOZÁSI ELEMEK	
	MAGÁNÚT KIALAKÍTÁSI JAVASLAT
	JAVASOLT MEGSZÜNTETŐJELE
	MEGLÉVŐ ÉS TERVEZETT KERÉKPÁRÚT NYOMVONALÁNAK IRÁNYA
	TERVEZETT TÚRAÚTVONAL NYOMVONALA
	JELENTŐSEBB KÖZHASZNÁLTATÓ PARKOLÓ
INTÉZMÉNYEK ÉS KÖZMŰLETESÍTMÉNYEK	
	VASÚTALOMÁS
	SZENNYVÍZTISZÍTÓ
	ADÓTORONY
	VÍZMŰ
	VILLAMOSENERGIA ÁLLOMÁS
	POLGÁRMESTERI HIVATAL
	TEMPLOM
	TEMETŐ
	OKTATÁSI INTÉZMÉNY
	SPORTKÖZPONT
	MŰVELŐDÉSI HÁZ

MÁS JOGSZABÁLY ÁLTAL MEGHATÁROZOTT KÖTELEZŐ SZABÁLYOZÁSI ELEMEK	
	MŰEMLEK ÉS A MŰEMLEK TELKE
	MŰEMLEKI KÖRNYEZET HATÁRA
	RÉGÉSZETI LELEHLY HATÁRA
	NATURA 2000 TERÜLET HATÁRA
	ORSZÁGOS ÖKOLÓGIAI HÁLÓZAT - MAGTERÜLET
	ORSZÁGOS ÖKOLÓGIAI HÁLÓZAT - ÖKOLÓGIAI FOLYOSÓ
	ORSZÁGOS ÖKOLÓGIAI HÁLÓZAT - PUFFERTERÜLET
	ORSZÁGOS JELENTŐSÉGŰ TERMÉSZETVÉDELMI TERÜLET, TERMÉSZETI EMLÉK
	EX LEGE VÉDETT FORRÁS
	EX LEGE VÉDETT FÖLDVÁR
	EX LEGE VÉDETT BARLANG
	BARLANGOK FELSZÍNI VÉDŐTERÜLETE
	TÁJKÉPVÉDELMI SZEMPONTBÓL KIEMELTEN KEZELENDŐ TERÜLET HATÁRA
	200 M TÁVOLSÁG A KÖZIGAZGATÁSI HATÁRTÓL
	ORSZÁGOS VÍZMINŐSÉGVÉDELMI TERÜLET, NYÍLT KARSZT
	FELSZÍNMOZGÁSVEZÉLYES TERÜLET
	VÉDŐTERÜLET, VÉDŐSÁV
TÁJÉKOZTATÓ EGYÉB ELEMEK	
	KÖZIGAZGATÁSI HATÁR
	BELTERÜLET HATÁRA
	TERVEZETT BELTERÜLET HATÁRA
	HELYI EGYEDI VÉDELEM ALATT ÁLLÓ ÉPÍTMÉNY
	HELYI ÉRTÉKVÉDELMI TERÜLET HATÁRA
	HELYI JELENTŐSÉGŰ TERMÉSZETVÉDELMI TERÜLET HATÁRA
	HELYI JELENTŐSÉGŰ VÉDETT TERMÉSZETI ÉRTÉK
	EGYÉB FORRÁS, KÚT
	VASÚTI PÁLYATEST
	SZINTVONAL MAGASSÁGI ÉRTÉKKEL (8fm.)
	SZENNYVÍZÁTTELELŐ
	132 KV-OS ELEKTROMOS TÁVVEZETÉK (Biztonsági sáv: 18-18 m)
	NAGY-KÖZÉPFNYOMÁSÚ FÖLDGÁZ GERINCLOSZTÓ VEZETÉK (Biztonsági sáv: 9-9 m)
	REGIONÁLIS IVÓVÍZ VEZETÉK
	HÍRKÖZLŐ HÁLÓZAT
	SZENNYVÍZTELEP ELŐZETES VÉDŐTÁVOLSÁGA
	ETYEK-BUDA BORVIDÉK SZŐLŐTERMESZTŐ DÜLŐTERÜLETEI
	VÉDŐTÁVOLSÁG IGÉNYŰ KŐUTAK TENGELE

Kiss and Ride parkoló zóna

2. melléklet a 9/2020. (V.28.) rendelethez: (A 26/2019. (XI. 29.) rendelet 1. sz. melléklete 2. számú módosítási tervlapja)

Szabályozási tervlap és jelmagyarázat módosítása (külön tervlapokon)

BIATORBÁGY TELEPÜLÉSRENDEZÉSI ESZKÖZÖK - HELYI ÉPÍTÉSI SZABÁLYZAT 1. SZ. MELLÉKLETE - SZABÁLYOZÁSI TERV

JELMAGYARÁZAT

KÖTELEZŐ SZABÁLYOZÁSI ELEMEK	
	SZABÁLYOZÁSI VONAL (tervezett közterületi telekhatár)
	SZABÁLYOZÁSI SZÉLESSÉG, SZABÁLYOZÁSI ELEMEKRE VONATKOZÓ MÉRETEK
	ÉPÍTÉSI ÖVEZET - ÖVEZET HATÁRA
	Vt-1 ÉPÍTÉSI ÖVEZET - ÖVEZET JELE
	ÉPÍTÉSI HELY ÉS HATÁRA
	ÉPÍTÉSI HELY ÉS HATÁRA HITÉLETI ÉPÍTMÉNY SZÁMÁRA
	TELEK BE NEM ÉPÍTHETŐ RÉSZE
	TELEK ZÖLDFELÜLETKÉNT KIALAKÍTANDÓ RÉSZE
	MEGTARTANDÓ FÁS TERÜLET
	TELKEN BELÜLI VÉDŐFÁSÍTÁS
	MEGLÉVŐ ÉS TERVEZETT GYALOGÚT, SÉTÁNY
	MEGLÉVŐ, TERVEZETT ALULJÁRÓ/FELÜLJÁRÓ
BEÉPÍTÉSRE SZÁNT TERÜLETEK	
	Lk KISVÁROSIAS LAKÓTERÜLET
	Lke KERTVÁROSIAS LAKÓTERÜLET
	Vi INTÉZMÉNY TERÜLET
	Vt TELEPÜLÉSKÖZPONT TERÜLET
	Gksz KERESKEDELMI SZOLGÁLTATÓ TERÜLET
	Üh HÉTVÉGI HÁZAS TERÜLET
	K-T KÜLÖNLEGES TERÜLET - TEMETŐ TERÜLET
	K-Rom KÜLÖNLEGES TERÜLET - ROMTEMPLOM TERÜLETE
	K-SP KÜLÖNLEGES TERÜLET - SPORTTERÜLET
	K-R KÜLÖNLEGES TERÜLET - REKREÁCIÓS TERÜLET
	K-Okt KÜLÖNLEGES TERÜLET - OKTATÁSI TERÜLET
	K-Szf KÜLÖNLEGES TERÜLET - SZÁLLÁSFÉRŐHELY
	K-E KÜLÖNLEGES TERÜLET - BEÉPÍTÉSRE SZÁNT EGYÉB ERDŐTERÜLETEK
	K-Szt KÜLÖNLEGES TERÜLET - SZENNYVÍZTISZÍTÓ TELEP TERÜLETE
	K-Kmü KÜLÖNLEGES TERÜLET - KÖZMŰVEK ELHELYEZÉSÉRE SZOLGÁLÓ TERÜLET
	K-Müt KÜLÖNLEGES TERÜLET - MŰVÉSZTELEP

BEÉPÍTÉSRE NEM SZÁNT TERÜLETEK	
	KÖu KÖZÚTI KÖZLEKEDÉSI TERÜLET
	KÖk KÖTŐTTPÁLYÁS KÖZLEKEDÉSI TERÜLET - VASÚT
	Kb-Sp KÜLÖNLEGES TERÜLET - SPORT TERÜLET
	Kb-R KÜLÖNLEGES TERÜLET - REKREÁCIÓS TERÜLET
	Z ZÖLDTERÜLET
	Ev VÉDELMI RENDELTESETŰ ERDŐTERÜLET
	Ek KÖZJÓLÉTI RENDELTESETŰ ERDŐTERÜLET
	Eg GAZDASÁGI RENDELTESETŰ ERDŐTERÜLET
	Má ÁLTALÁNOS MEZŐGAZDASÁGI TERÜLET
	Mk KERTES MEZŐGAZDASÁGI TERÜLET
	Má-tv KORLÁTOZOTT HASZNÁLATÚ MEZŐGAZDASÁGI TERÜLET
	Má-gyü GYÜMÖLCSÖS MEZŐGAZDASÁGI TERÜLET
	VÍZGAZDÁLKODÁSI TERÜLET
JAVASOLT SZABÁLYOZÁSI ELEMEK	
	MAGÁNÚT KIALAKÍTÁSI JAVASLAT
	JAVASOLT MEGSZÜNTETŐJEL
	MEGLÉVŐ ÉS TERVEZETT KERÉKPÁRÚT NYOMVONALA
	TERVEZETT TÚRAÚTVONAL NYOMVONALA
	JELENTŐSEBB KÖZHASZNÁLATÚ PARKOLÓ
INTÉZMÉNYEK ÉS KÖZMŰLÉTESÍTMÉNYEK	
	VASÚTÁLLOMÁS
	SZENNYVÍZTISZÍTÓ
	ADÓTORONY
	VÍZMŰ
	VILLAMOSENERGIA ALÁLLOMÁS
	POLGÁRMESTERI HIVATAL
	TEMPLOM
	TEMETŐ
	OKTATÁSI INTÉZMÉNY
	SPORTKÖZPONT
	MŰVELŐDÉSI HÁZ

MÁS JOGSZABÁLY ÁLTAL MEGHATÁROZOTT KÖTELEZŐ SZABÁLYOZÁSI ELEMEK	
	M MŰEMLEK ÉS A MŰEMLEK TELKE
	MK MŰEMLEKI KÖRNYEZET HATÁRA
	RL RÉGÉSZETI LELŐHELY HATÁRA
	N2 NATURA 2000 TERÜLET HATÁRA
	ORSZÁGOS ÖKOLÓGIAI HÁLÓZAT - MAGTERÜLET
	ORSZÁGOS ÖKOLÓGIAI HÁLÓZAT - ÖKOLÓGIAI FOLYÓSÓ
	ORSZÁGOS ÖKOLÓGIAI HÁLÓZAT - PUFFERTERÜLET
	ORSZÁGOS JELENTŐSÉGŰ TERMÉSZETVÉDELMI TERÜLET, TERMÉSZETI EMLÉK
	EX LEGE VÉDETT FORRÁS
	EX LEGE VÉDETT FÖLDVÁR
	EX LEGE VÉDETT BARLANG
	BARLANGOK FELSZÍNI VÉDŐTERÜLETE
	Tk TÁJKÉPVÉDELMI SZEMPONTBÓL KIEMELTEN KEZELENDŐ TERÜLET HATÁRA
	200 M TÁVOLSÁG A KÖZIGAZGATÁSI HATÁRTÓL
	ORSZÁGOS VÍZMINŐSÉGVÉDELMI TERÜLET, NYÍLT KARSZT
	FELSZÍNMOZGÁSVESZÉLYES TERÜLET
	VÉDŐTERÜLET, VÉDŐSÁV
TÁJÉKOZTATÓ EGYÉB ELEMEK	
	KÖZIGAZGATÁSI HATÁR
	BELTERÜLET HATÁRA
	TERVEZETT BELTERÜLET HATÁRA
	hv HELYI EGYEDI VÉDELEM ALATT ÁLLÓ ÉPÍTMÉNY
	he HELYI ÉRTÉKVÉDELMI TERÜLET HATÁRA
	ht HELYI JELENTŐSÉGŰ TERMÉSZETVÉDELMI TERÜLET HATÁRA
	HELYI JELENTŐSÉGŰ VÉDETT TERMÉSZETI ÉRTÉK
	EGYÉB FORRÁS, KÚT
	VÉDETT, FOKOZOTTAN VÉDETT ÁLLATOK VIZES ÉLŐHELYE
	VASÚTI PÁLYATEST
	SZINTVONAL MAGASSÁGI ÉRTÉKEL (Bfm.)
	SZENNYVÍZATEMELŐ
	132 kV-os ELEKTROMOS TÁVVEZETÉK (Biztonsági sáv: 18-18 m)
	NAGY-KÖZÉPNYOMÁSÚ FÖLDGÁZ GERINCELOSZTÓ VEZETÉK (Biztonsági sáv: 9-9 m)
	REGIONÁLIS IVÓVÍZ VEZETÉK
	HÍRKÖZLŐ HÁLÓZAT
	SZENNYVÍZTELEP ELŐZETES VÉDŐTÁVOLSÁGA
	ETYEK-BUDA BORVIDÉK SZŐLŐTERMESZTŐ DÜLŐTERÜLETEI
	MÓDOSÍTÁSSAL ÉRINTETT TERÜLET
	VÉDŐTÁVOLSÁG IGÉNYŰ KÖZUTAK TENGYELE
	AUTÓPÁLYA ZAJGÁTLÓFAL NYOMVONALA
	M1 AUTÓPÁLYA BŐVÍTÉS KISAJÁTÍTÁSI HATÁRA

BIATORBÁGY VÁROS SZABÁLYOZÁSI TERVÉNEK MÓDOSÍTÁSA
M1 GYORSFORGALMI ÚT 2x3 SÁVOSRA TÖRTÉNŐ BŐVÍTÉSE TERVEZÉSI TERÜLETEN

.../2020. (... ..) önk. rendelet 2. melléklete

M 1:10 000

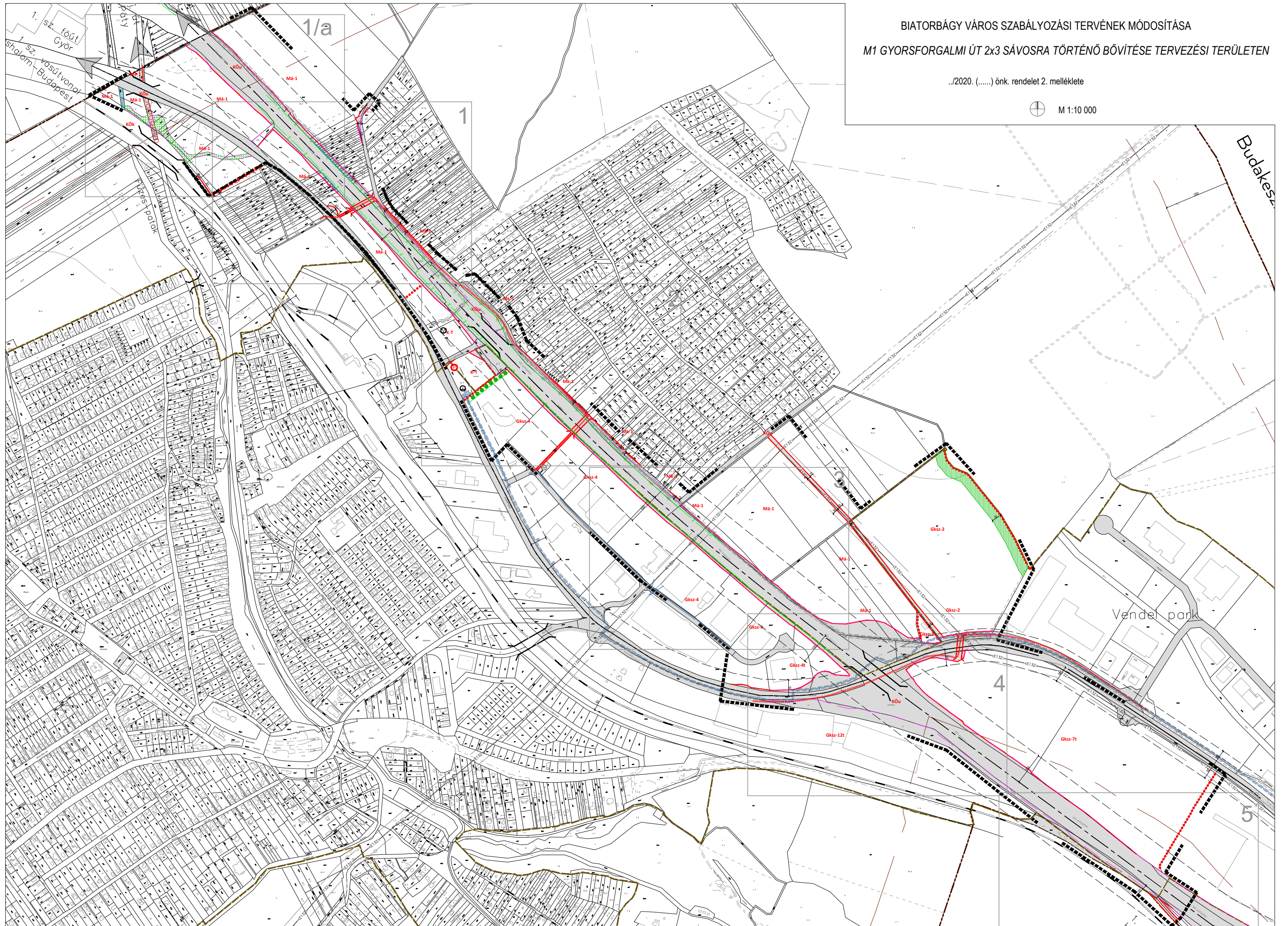

M 1:2000
1/a

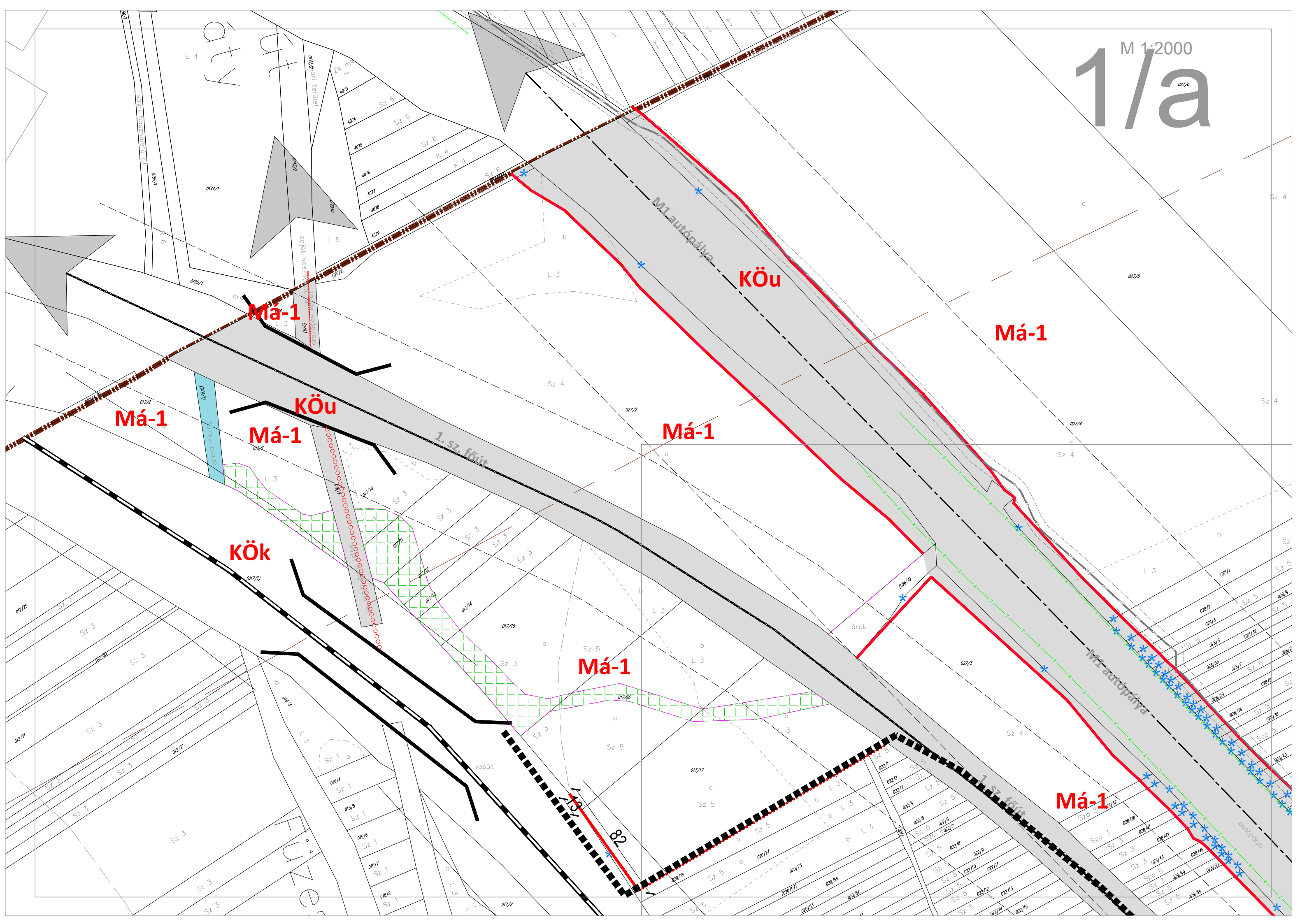

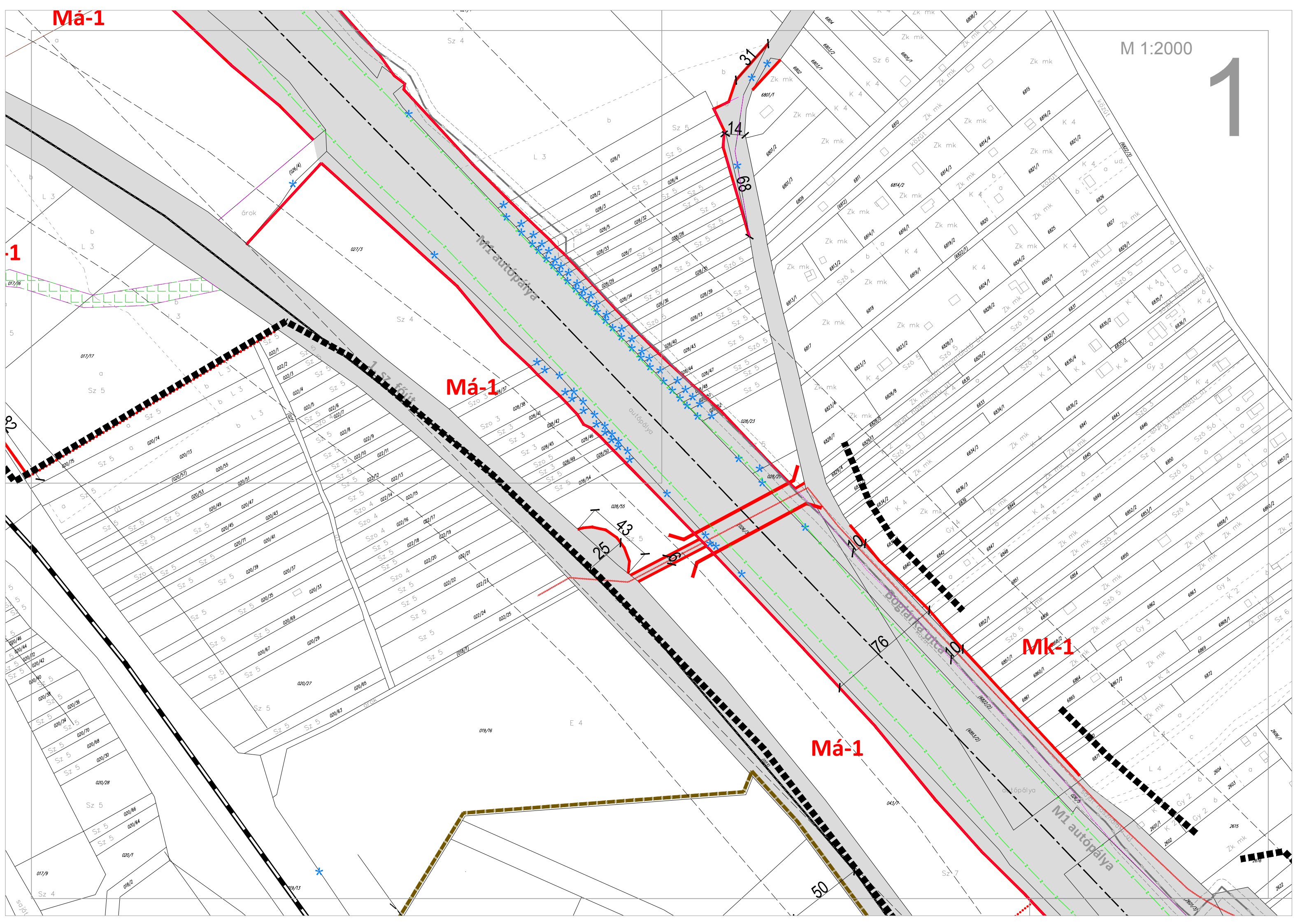

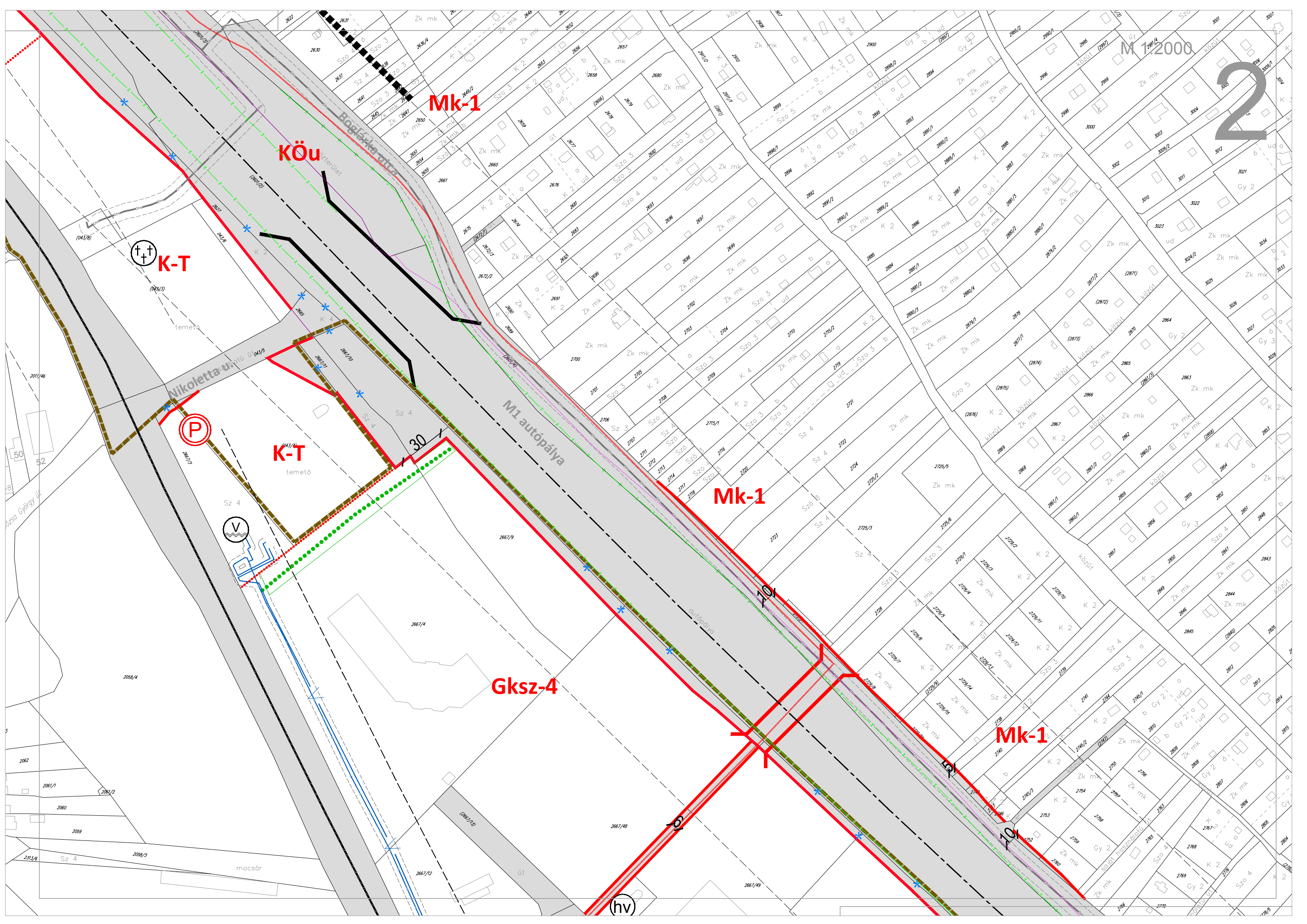

Mk-1

Köu

K-T

P

K-T

V

Mk-1

Gksz-4

Mk-1

(hv)

30

40

40

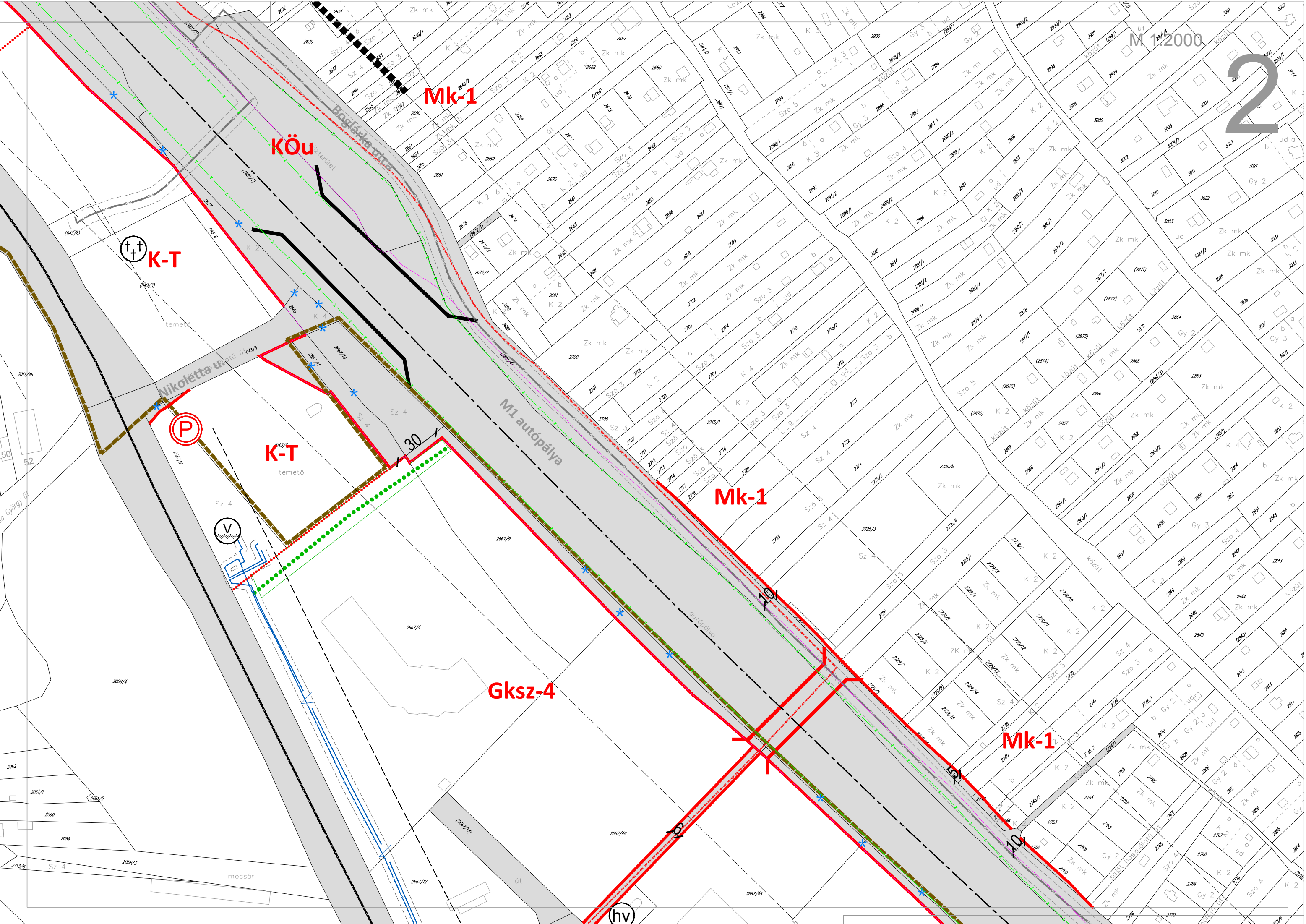

Gksz-4

Mk-1

Má-1

Má-1

Má-1

Gksz-4

Gksz-4

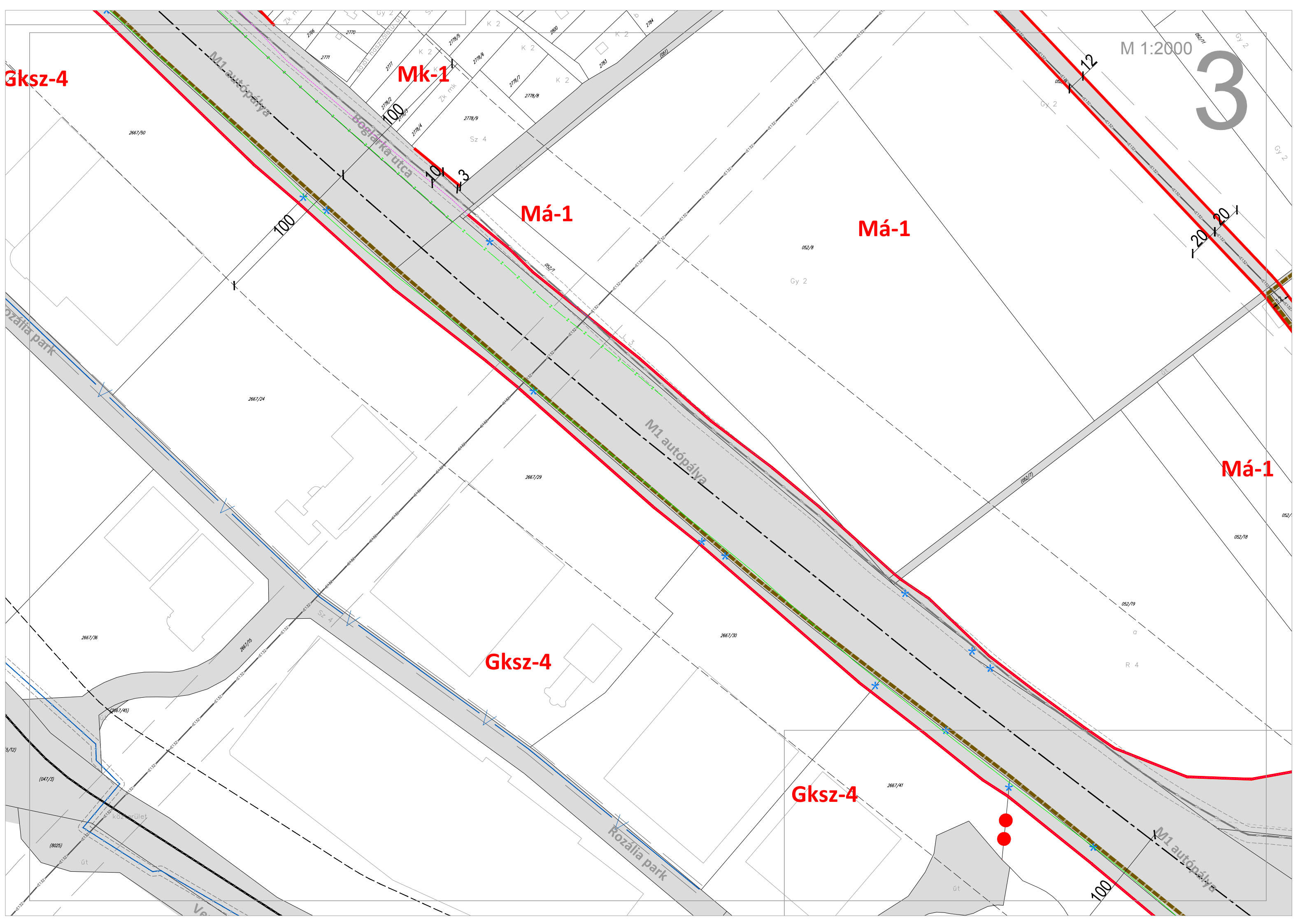

Má-1

GKSZ-2

M 1:2000

Gksz-4

Gksz-2

Gksz-4t

KÖu

Gksz-12t

4

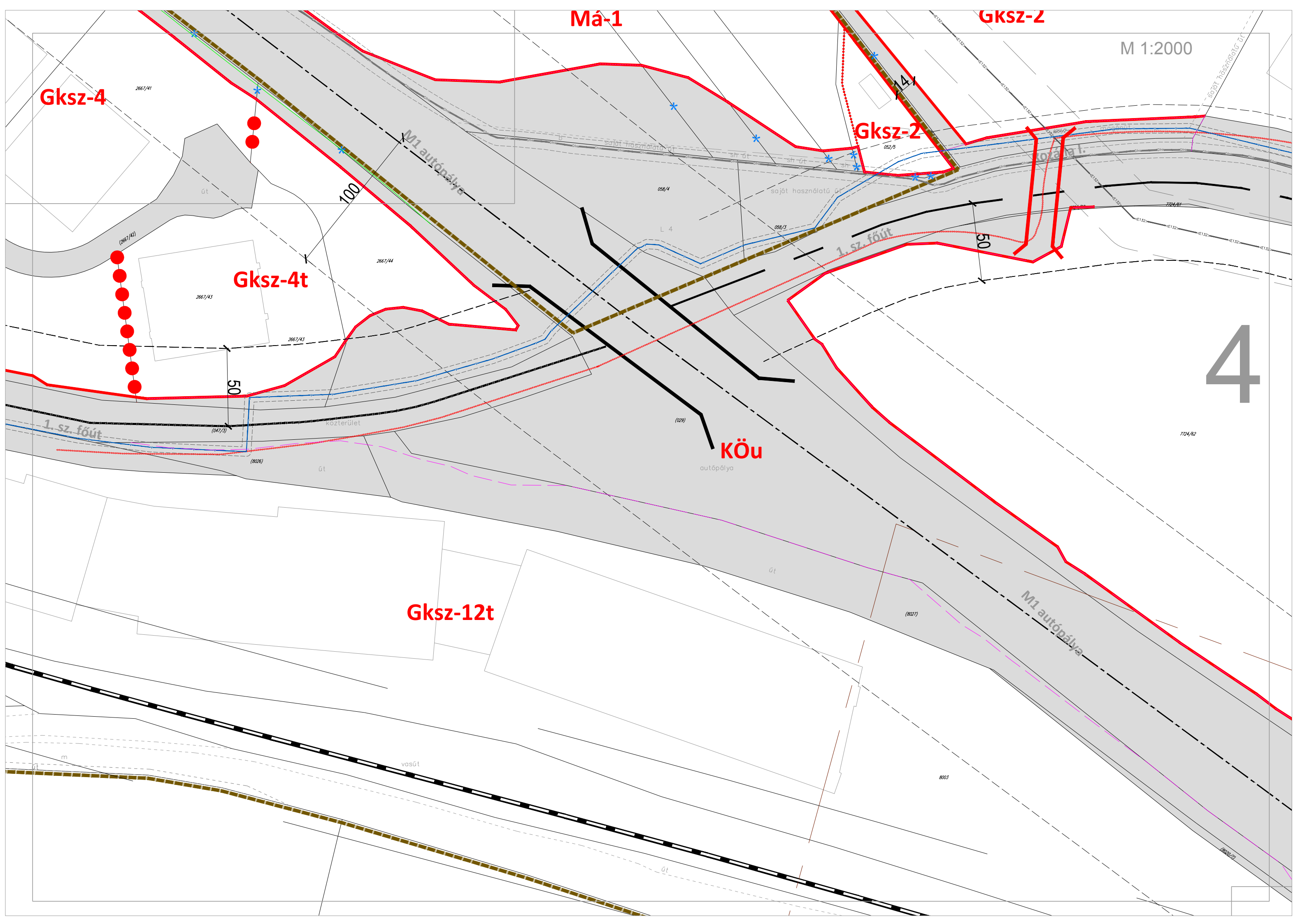

M1 autópálya

M1 autópálya

1
sz.
Hegyeshalom — P
vasútvonal

50

L 4

087/4

F 6

c 6

(02/2)

országos közút

