

BELTERÜLETI PÁLYÁZATI ADATLAP

Biatorbágy Város Önkormányzata Képviselő-testületének az Összefogás Építési Alapból igényelhető támogatásról szóló 6/2018 (III. 30.) önkormányzati rendelete alapján igényelhető támogatásról

1. A pályázók neve, címe:

1. FLORIAN BENCE,
 2. KISS GÁBOR,
 3. VÖRÖS-TANCSICS NIKOLETTA,
 ...

2. A pályázók képviselőjének neve, telefonszáma:

Képviselő neve: FLORIAN BENCE

Telefon:

E-mail:

3. A megpályázott munka megvalósításának várható ideje, ütemezése:

Kezdési időpont: 2021.07.26

Befejezési időpont: 2021.08.27.

4. A megpályázott munka megvalósításának pénzügyi mutatói:

A megvalósításhoz szükséges teljes összeg (Ft): 239.091,- Ft

A megvalósításhoz meglévő saját forrás összege (Ft): 44.864,- Ft

A megvalósításhoz most kért támogatás összege (Ft): 254.227,- Ft

5. A pályázók képviselőjének bankszámla adatai:

Számlavezető fiók neve, címe:

Bankszámla száma:

6. A tervezett munka rövid leírása:

Okuiller Házban sétány és a fűkór Gyula utca sarkán
 felkelvélő kertre névelés és fa telepítése az utca
 névadójának emlékére, emlékfá állítása.

7.A pályázat kötelezően csatolandó mellékletei:

1. pályázati adatlap
2. a megvalósítást szolgáló tételes költségvetés
3. anyag- és munkaszükséglet
4. a megpályázott munka elkészülésének tervezett kezdete és befejezési időpontja
5. a megpályázott munka részletes leírása
6. helyszínrajz
7. előzetes közútkezelői nyilatkozat (szerződés-kötés előtt)

Alulírott büntetőjogi felelősségem tudatában kijelentem, hogy az általam itt közölt adatok a valóságnak megfelelnek.

Jelen pályázat elbírálása érdekében felhatalmazom Biatorbágy Város Önkormányzat Polgármesteri Hivatalát adataim kezelésére.

Biatorbágy, 2021⁰⁵..... hó³¹...nap

.....
pályázók képviselőjének aláírása

Tisztelt Pályázó!

Az Összefogás Építési Alapból igényelhető támogatásra irányuló, az Ön által benyújtott pályázat a közpénzekből nyújtott támogatások átláthatóságáról szóló 2007. évi CLXXXI. törvény hatálya alá tartozik, mivel Biatorbágy Város Önkormányzat költségvetéséből Biatorbágy Képviselő-testülete pályázati eljárása során, illetve nem pályázati úton odaítélhető támogatásról van szó. A fent említett törvény 14. §-ában előírtaknak megfelelően a mellékelt nyilatkozat beszerzéséről gondoskodnunk kell.

Kérjük szíveskedjen a megfelelő részt kitölteni, és minden esetben aláírva a pályázathoz mellékelni, mivel a nyilatkozat csatolása nélkül a pályázat a 2007. évi CLXXXI. törvény értelmében érvénytelen! A kitöltéshez segítséget nyújt, a nyilatkozat hátoldalán található tájékoztató.

NYILATKOZAT

**Az Összefogás Építési Alapból igényelhető támogatásra
kiírt pályázaton**

a közpénzekből nyújtott támogatások átláthatóságáról szóló 2007. évi CLXXXI. törvény 14. §-a alapján

Kérjük, szíveskedjen a nyilatkozatot olvashatóan, nagybetűkkel kitölteni! Olvassa el a hátoldalon található tájékoztatót a jogszabály tartalmáról!

1. PÁLYÁZÓ ADATAI**Pályázó személy/szervezet**

neve: FLORIAN BENCE

lakcím, születési hely,

idő: _____

székhelye: _____

cégjegyzékszám,

adószám: _____

képviselőjének neve: _____

nyilvántartásba vételi okirat száma: _____

nyilvántartásba vevő szerv neve: _____

2. NYILATKOZAT

A közpénzekből nyújtott támogatások átláthatóságáról szóló 2007. évi CLXXXI. törvény alapján velem szemben érintettség, összeférhetetlenség

fenn áll.

nem áll fenn.

--

Nyilatkozom, hogy közpénzekből nyújtott támogatások átláthatóságáról szóló 2007. évi CLXXXI. törvény rendelkezéseinek eleget tettem érintettségemmel kapcsolatban, illetve összeférhetlenségem megszüntetése érdekében.

3. KITÖLTÉS DÁTUMA ÉS ALÁÍRÁS

Kitöltés dátuma: <u>2021.05.31</u>
Aláírás: <u></u>

BIATORBÁGY VÁROS ÖNKORMÁNYZATA						
PALYAZATI KIIRAS						
Összefogás Építési Alapból igényelhető támogatás 2021						
TÉTELES KÖLTSÉGVETÉS						
Pályázók képviselője: Florián Bence						
Megvalósítás helyszíne: Biatorbágy 8364 hrsz. előtt található közterület (Ohmüllner Márton sétány - Juhász Gyula utca sarok)						
Anyagdíj (növények)	Menny. (db)	Egységár (nettó)	Nettó ár	ÁFA	Áfaérék	Bruttó ár
1, TURKESZTÁNI SZIL (Ulmus pumila var. arborea)	235	101	23 735	27%	6 408	30 143
2, VÉRSZILVA (Prunus cerasifera Voodii)	3	5 976	17 928	27%	4 841	22 769
3, TERÜLŐ RÓZSA (Rote de Fairy)	12	1 299	15 588	27%	4 209	19 797
4, MADÁRBIRS (Cotoneaster Horizontális)	16	368	5 888	27%	1 590	7 478
5, KÉK TERÜLŐ BORÓKA (Juniperus Horizontalis Blue Chip)	2	3 898	7 796	27%	2 105	9 901
6, VÉRBORBOLYA (Berberis julianae)	60	511	30 660	27%	8 278	38 938
7, Fa emléktábla (Ohmüllner Márton)	1	9 500	9 500	27%	2 565	12 065
8, Munkadíj	1	158 000	158 000	0%	0	158 000
MINDÖSSZESEN						299 091
<p>A megvalósításhoz szükséges teljes összeg: 299 091 A megvalósításhoz meglévő saját forrás összege (15%): 44 864 A megvalósításhoz most kért támogatás összege: 254 227</p>						
<p>Biatorbágy, 2021. május 31.</p> <p style="text-align: right;"> Florián Bence pályázók képviselője</p>						

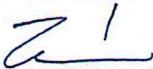
BIATORBÁGY VÁROS ÖNKORMÁNYZATA		
PALYAZATI KIIRAS		
Összefogás Építési Alapból igényelhető támogatás 2021		
ANYAG- ÉS MUNKASZÜKSÉGLET		
Pályázók képviselője: Florián Bence		
Megvalósítás helyszíne: Biatorbágy 8364 hrsz. előtt található közterület (Ohmüllner Márton sétány - Juhász Gyula utca sarok)		
Anyagszükséglet	Menny. (db)	LEÍRÁS
1, TURKESZTÁNI SZIL (Ulmus pumila var. arborea)	235	Gyors növekedésű, lombhullató, sűrű cserje. Leveli kicsik 6–7 cm hosszúak, keskenyek, durván fűrészszélűek. Kétivarú virágai csomókban tavasszal a levelek előtt jelennek meg, szélbeporzásúak.
2, VÉRSZILVA (Prunus cerasifera Voodii)	3	Vérszilva, terebélyes, sűrű ágrendszerű, gömb lombkoronájú, lombhullató, kisméretű fa. Levele sötét bordó, lombhullásig tartja a színét. Virága rózsaszín színű, áprilisban nyílik.
3, TERÜLŐ RÓZSA (Rote de Fairy)	12	Tömött növekedésű, sűrű ágrendszerű díszrózsa, mely színompás tömeget ad. Hosszan virágzik, miáltal értékes színfoltja lehet díszkerteknek.
4, MADÁRBIRS (Cotoneaster Horizontális)	16	Lombhullató, könnyen kezelhető cserje, ősszel gyönyörű bogyó terméssel. Terülő, merev ágrendszere sűrű oldalágakból áll, melyek széles ívesen terülnek el. Leveli fényes zöldek, ősszel narancs vagy bíborpirosra színeződnek.
5, KÉK TERÜLŐ BORÓKA (Juniperus Horizontalis Blue Chip)	2	Erős növekedésű, tömött egységet képező borókafajta. Elterülő ágrendszerű, levelei színe nyáron ezüstös, mely télire kissé belilul. Borsó nagyságú tobozbogyói barnásak vagy kék színűek.
6, VÉRBORBOLYA (Berberis julianae)	60	Bordó lombú közepmagas lombhullató cserje, amely tavasztól-őszig díszít gyönyörű lombszínével, illatos virágjaival, termésével.
7, Fa emléktábla (Ohmüllner Márton)	1	Ohmüllner Márton plébános emlékére állítandó emlékfára rögzíthető, fa anyagból készülő emléktábla.
8, Munkaszükséglet	1	talajelőkészítés, talajkiegyenlítés, ültetés, növények helyszínre szállítás, terület rendezés
Biatorbágy, 2021. május 30.		 Florián Bence pályázók képviselője

BIATORBÁGY VÁROS ÖNKORMÁNYZATA

PÁLYÁZATI KIÍRÁS

Összefogás Építési Alapból igényelhető támogatás 2021

Pályázók képviselője: Florián Bence

Megvalósítás helyszíne:

Biatorbágy 8364 hrsz. előtt található közterület

(Ohmüllner Márton sétány - Juhász Gyula utca sarok)

A MEGPÁLYÁZOTT MUNKA RÉSZLETES LEÍRÁSA

Tisztelt Bizottság!

2051 Biatorbágy, Ohmüllner Márton sétány 35./A (Biatorbágy 8364 hrsz.) szám alatt található társasház előtti közterületen szeretnénk a környezeti értékeket megőrző, fejlesztő, igényes, gondozott zöld területet kialakítani a pályázati támogatás keretein belül.

A közterületen megvalósítandó növény és fa telepítés célja nem csak Biatorbágy természeti értékeinek megőrzése és egyben zöld terület gyarapítása, hanem utcánk névadójának, Ohmüllner Márton plébánosnak méltó emlék állítása egy emléktábla kihelyezésével.

Nagyon fontosnak tartjuk, hogy a Biatorbágyra betelepülő lakosság tisztában legyen a település gyökereivel, régi értékeivel és tudatosan őrizze emlékezetében azon példaképeket, akik a múltban sokat tettek közvetlen környezetükért.

Közterület leírása

Maga a közterület az Ohmüllner Márton sétány és a Juhász Gyula utca által határolt sarkon található. A terület előtt vezető közút és maga a társasház között jelentős kiterjedésű szabad közterület található az útvonal vezetésnek, valamint sarok elhelyezkedésnek köszönhetően. Ez a szokványosnál nagyobb ház

előtti külső terület kiváló lehetőséget kínál nem egy hagyományos értelemben vett utcafronti kialakításra, hanem a környék színfoltjává váló gondosan megtervezett közterület kialakítására.

Növényzet telepítése, tervezett fejlesztés

A közterület előkészítése, tervezése során figyelembe lett véve, hogy az év minden időszakában színfoltja legyen a környéknek. Az összeválogatott növények és fák, mint a Vérszilva, Terülőrózsa, Madárbirs, Kék terülő boróka, Vérborbolya az év minden időszakában látványosan jelenne meg környezetünkben.

A pályázati forrást a terület kialakítása, beültetése és az emléktábla létrehozása céljából szeretnénk igénybe venni, a már rendezett terület további gondozását saját erőforrásainkból vállaljuk.

Bízunk benne, hogy pályázatunk pozitív elbírálásban részesül, és a közterület folyamatos karbantartásával hozzájárulhatunk Biatorbágy látképének további fejlesztéséhez.

Pozitív elbírálásukban bízva,

Biatorbágy, 2021. május 31.

Tisztelettel:



Florián Bence

pályázók képviselője

6.2. melléklet

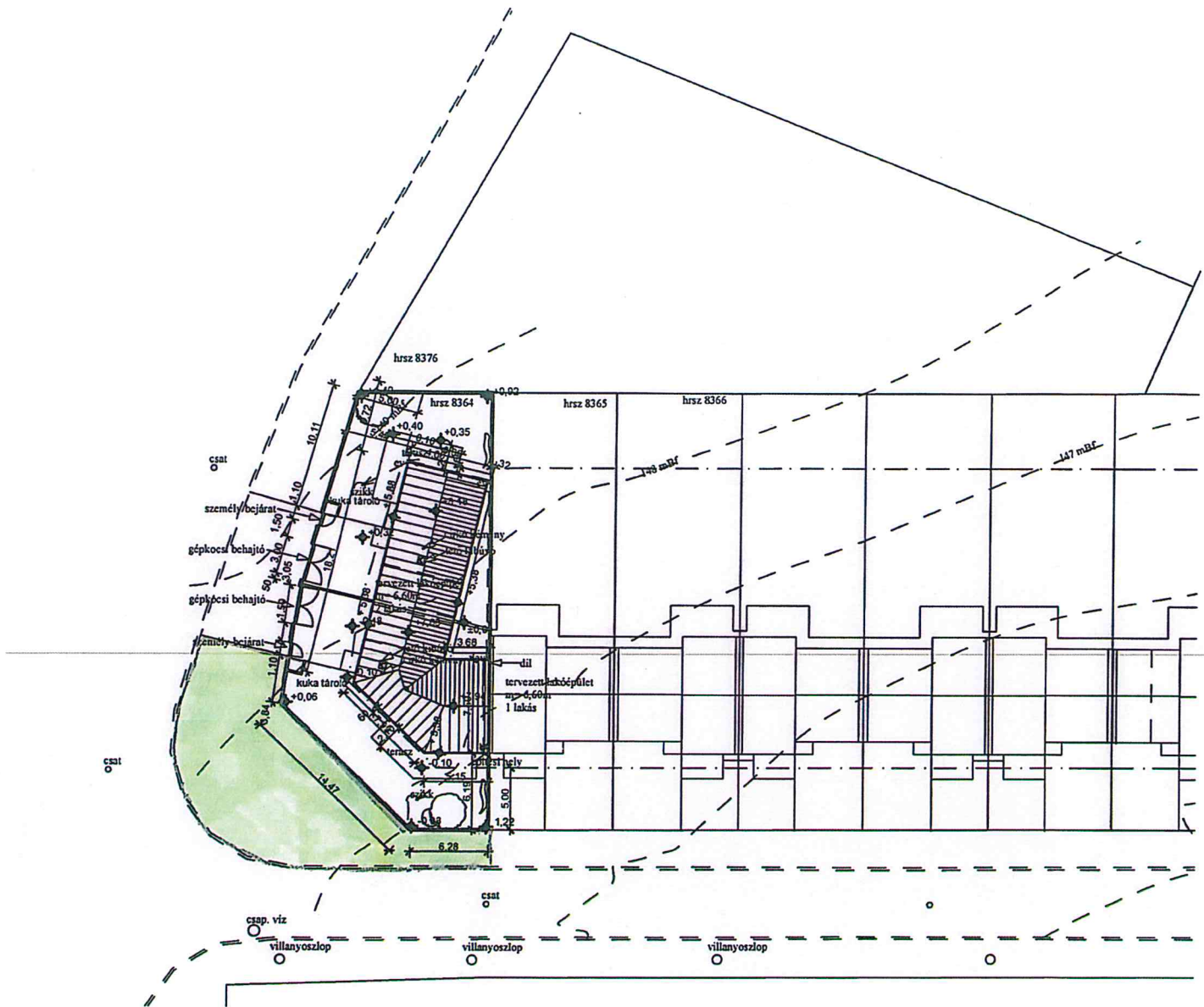

FDSZT PV = 0,00 = 147,96 MBF

TELEK	469 M2	LKE-12 HATÁRÉRTÉKEK
MIVEL A TELEK 14,00M-NÉL KESKENYEBB, IGY	ZÁRTSORÚ	ZÁRTSORÚ
BEÉPÍTÉSI MÓD	ZÁRTSORÚ	MAX40%
BEÉPÍTÉS	35 %	MAX1,00
BRUTTÓ SZINTTERÜLET	0,70	MIN0,20
ZÖLDTERÜLETI MUTATÓ	0,37	2DB
LAKÁSSZÁM	2 DB	MAX7,50M
ÉPÜLETMAGASSÁG	6,60M	1DB ÉPÜLETBEN, 1 DB UDVARON
PARKOLÁS	1 DB ÁTHAJTÓ, 1 DB ELŐKERTBEN	

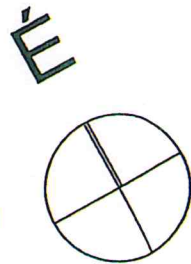

Handwritten signature or mark.

Handwritten signature or mark.

ÉPÍTETŐ: NOVUS HÁZAK KFT 1023 BUDAPEST ÜRÖMI U. 39./B.	ZÁRTSORÚ LAKÓÉPÜLET BIATORBÁGY OHMÜLLNER SÉTÁNY HRSZ 8364 2018. 12.	TERVEZŐ: SASVÁRY ANDREA OKL. ÉPÍTÉSZM. BUDAÖRS, KISFALUDY U. 11./1.
KIVITELEZÉSI DOKUMENTÁCIÓ	HELYSZÍNRAJZ 1:500	E-0 MÓD

G.n. wellerdet

