

ÉPÍTÉSI ÖVEZET	LK-2
BÉEPÍTÉSI MÓD	OLDALHATÁRON ÁLLÓ
BÉEPÍTÉS	MAX 35 %
SZINTTERÜLETI MUTATÓ	MAX 0,30
ZÖLDFELÜLETI MUTATÓ	MIN 0,30
ÉPÜLET MAGASSÁG	5,00M
OLDALKERT TELEKSZÉLESSÉG MIATT	0,50 M

TELEK TERÜLETE	422 M ²
BÉEPÍTÉS	35 %
SZINTTERÜLETI MUTATÓ	0,60
ZÖLDFELÜLETI MUTATÓ	0,34
ÉPÜLETMAGASSÁG	4,59 M

ÉPÍTŐTŐ: BÁN VIKTOR BUDAÓRS SZABADSÁG ÚT 362.	KÉTLAKÁSOS LAKÓÉPÜLET BIATORBÁGY ARANY JÁNOS U.33. HRSZ 410/2 2024. 03.	TERVEZŐ: SASVÁRY ANDREA OKL. ÉPÍTÉSZM. BUDAÓRS, KISFALUDY U. 11./1. É- 1-13-0123
EGYSZERŰ BEJELENTÉSI TERV	HELYSZÍNRAJZ 1:200	E-0

DSZER
DSZER

FEHÉR
ANTRACIT
TRAVERTIN
PREFA ANTRACIT
PREFA ANTRACIT
ANTRACIT
FEHÉR
S. ANTRACIT
ÜVEG

LÁSZÁRÓ

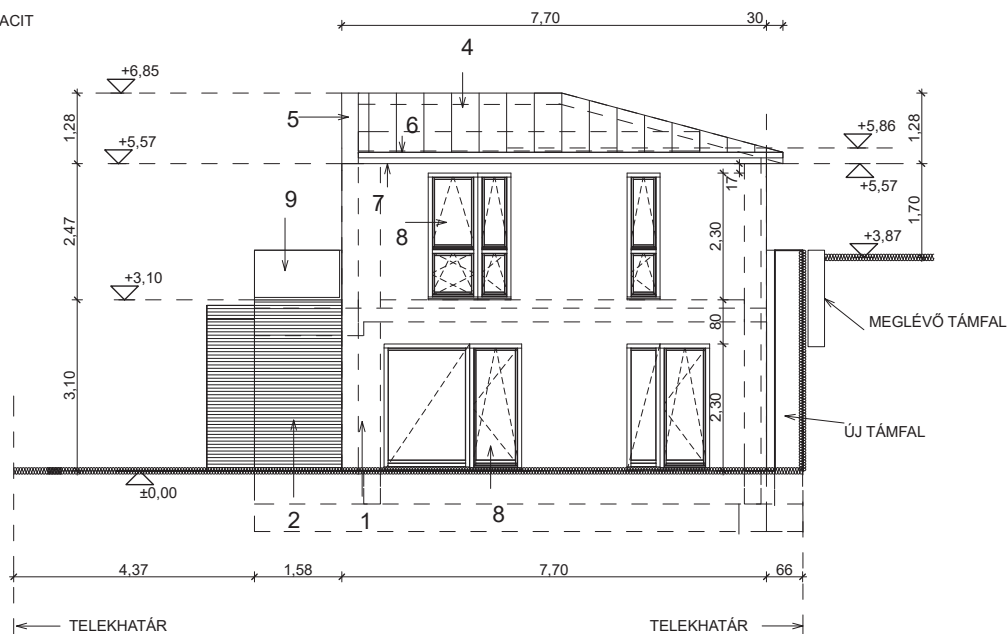

1:100

ÉPÍTETŐ: BÁN VIKTOR BUDAÓRS SZABADSÁG ÚT 362.	KÉTLAKÁSOS LAKÓÉPÜLET BIATORBÁGY ARANY JÁNOS U.33. HRSZ 410/2 2024. 03.	TERVEZŐ: SASVÁRY ANDREA OKL. ÉPÍTÉSZM. BUDAÓRS, KISFALUDY U. 11./1. É-1-13-0123
EGYSZERŰ BEJELENTÉSI TERV	DÉL-KELETI HOMLOKZAT 1:100	E-5

1. HŐSZIGETELŐ VAKOLATRENDSZER
2. HŐSZIGETELŐ VAKOLATRENDSZER
3. KŐ BURKOLAT
4. FEMLEMEZ FEDÉS
5. OROMFAL LEFEDÉS
6. ESŐCSATORNA
7. VAKOLT ERESZALJA
8. HŐSZIGETELT MŰANYAG NYÍLÁSZÁRÓ
9. KORLÁT

1. FEHÉR ANTRACIT TRAVERTIN
2. PREFEA ANTRACIT
3. PREFEA ANTRACIT
4. ANTRACIT
5. FEHÉR S. ANTRACIT
6. ÜVEG

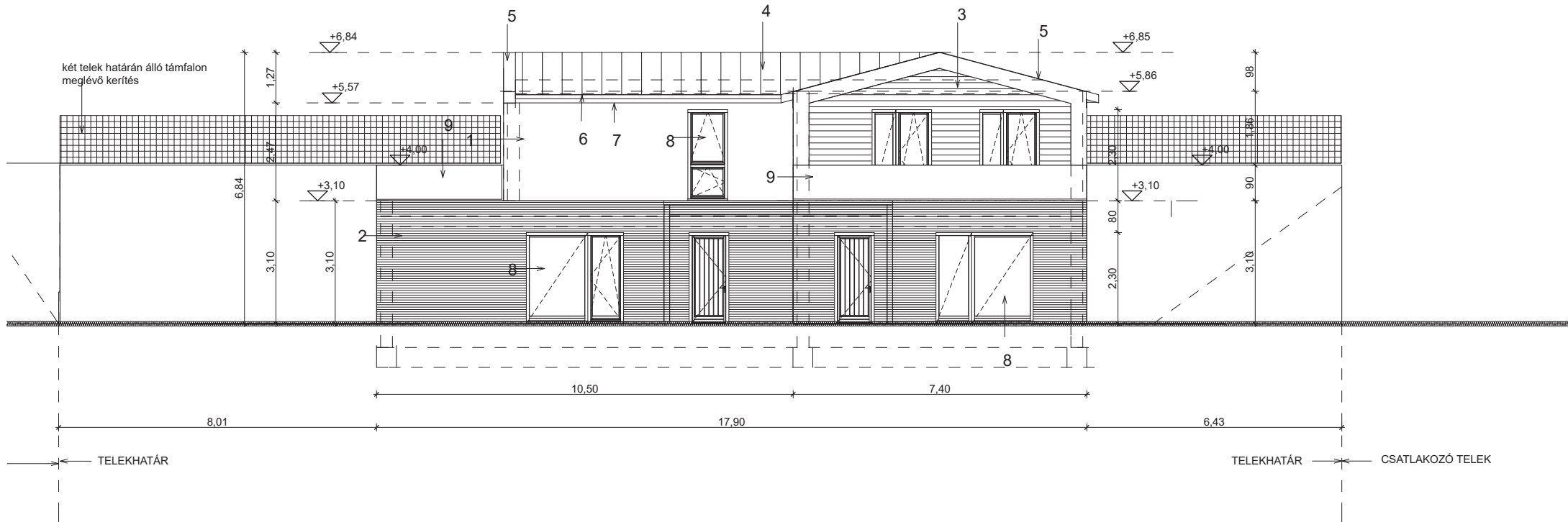

DNY

ÉPÍTETŐ: BÁN VIKTOR BUDAÓRS SZABADSÁG ÚT 362.	KÉTLAKÁSOS LAKÓÉPÜLET BIATORBÁGY ARANY JÁNOS U.33. HRSZ 410/2 2024. 03.	TERVEZŐ: SASVÁRY ANDREA OKL. ÉPÍTÉSZ BUDAÓRS, KISFALUDY U. 11./1. É-1-13-0123
EGYSZERŰ BEJELENTÉSI TERV	DÉL-NYUGATI HOMLOKZAT 1:100	E-6

1. HŐSZIGETELŐ VAKOLATRENDSZER
2. HŐSZIGETELŐ VAKOLATRENDSZER
3. KŐ BURKOLAT
4. FEMLÉMEZ FEDÉS
5. OROMFAL LEFEDÉS
6. ESŐCSATORNA
7. VAKOLT ERESZALJA
8. HŐSZIGETELT MŰANYAG NYÍLÁSZÁRÓ KORLÁT
- 9.

- FEHÉR
- ANTRACIT
- TRAVERTIN
- PREFA ANTRACIT
- PREFA ANTRACIT
- ANTRACIT
- FEHÉR
- S. ANTRACIT
- ÜVEG

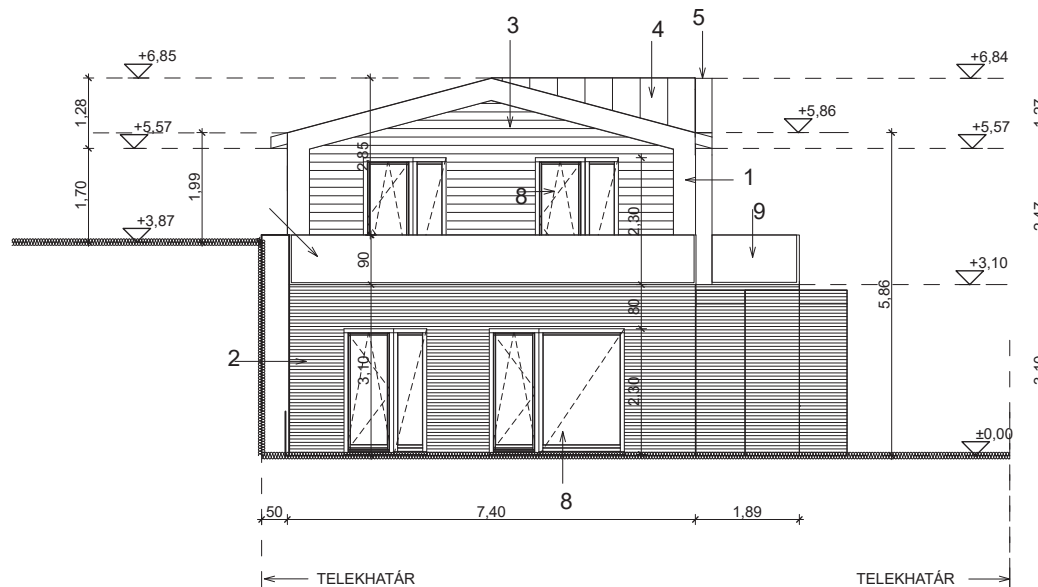

ÉNY

1:100

ÉPÍTETŐ: BÁN VIKTOR BUDAÓRS SZABADSÁG ÚT 362.	KÉTLAKÁSOS LAKÓÉPÜLET BIATORBÁGY ARANY JÁNOS U.33. HRSZ 410/2 2024. 03.	TERVEZŐ: SASVÁRY ANDREA OKL. ÉPÍTÉSZM. BUDAÓRS, KISFALUDY U. 11./1. É-1-13-0123
EGYSZERŰ BEJELENTÉSI TERV	ÉSZAK-NYUGATI HOMLOKZAT 1:100	E-8

- | | | |
|----|--------------------------------|----------------|
| 1. | HŐSZIGETELŐ VAKOLATRENDSZER | FEHÉR |
| 2. | HŐSZIGETELŐ VAKOLATRENDSZER | ANTRACIT |
| 3. | KŐ BURKOLAT | TRAVERTIN |
| 4. | FEMLEMEZ FEDÉS | PREFA ANTRACIT |
| 5. | OROMFAL LEFEDÉS | PREFA ANTRACIT |
| 6. | ESŐCSATORNA | ANTRACIT |
| 7. | VAKOLT ERESZALJA | FEHÉR |
| 8. | HŐSZIGETELT MŰANYAG NYÍLÁSZÁRÓ | S. ANTRACIT |
| 9. | KORLÁT | ÜVEG |

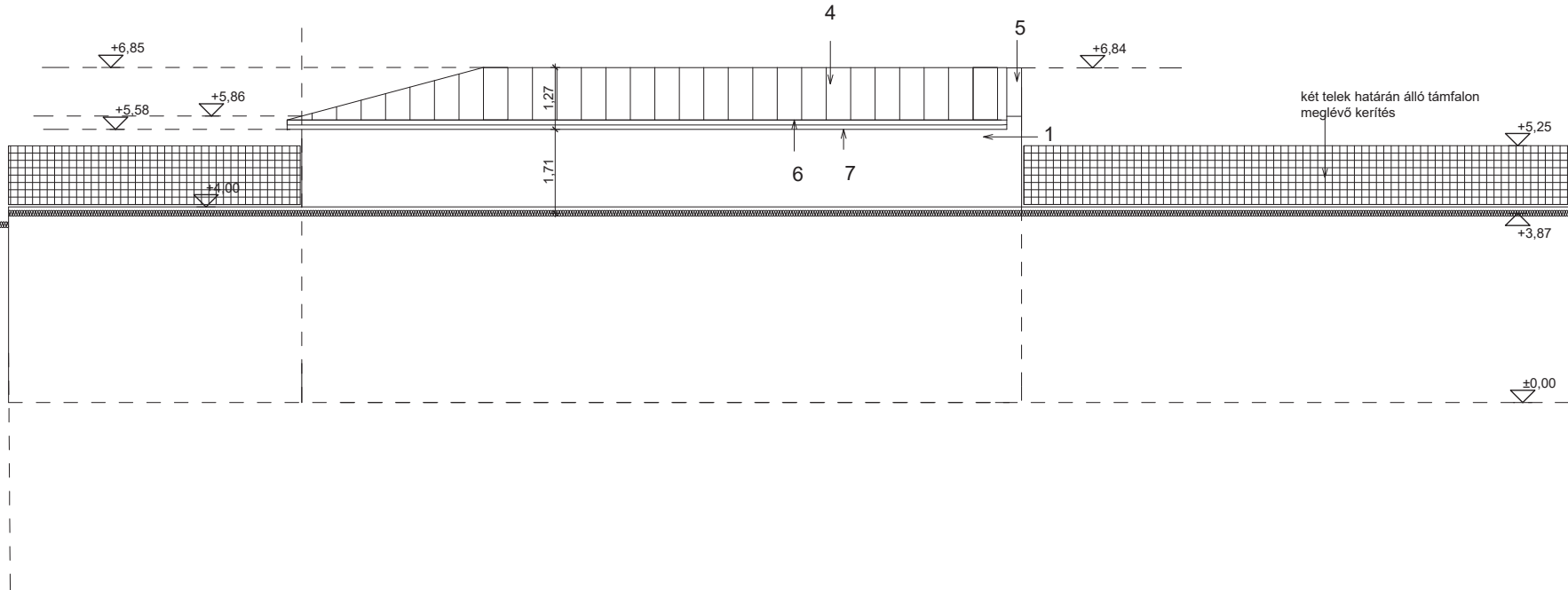

ÉPÍTETŐ: BÁN VIKTOR BUDAÓRS SZABADSÁG ÚT 362.	KÉTLAKÁSOS LAKÓÉPÜLET BIATORBÁGY ARANY JÁNOS U.33. HRSZ 410/2 2024. 03.	TERVEZŐ: SASVÁRY ANDREA OKL. ÉPÍTÉSZM. BUDAÓRS, KISFALUDY U. 11./1. É-1-13-0123
EGYSZERŰ BEJELENTÉSI TERV	ÉSZAK-KELETI HOMLOKZAT 1:100	E-7



ÉPÍTETŐ:
BÁN VIKTOR
BUDAÓRS SZABADSÁG ÚT 362.

KÉTLAKÁSOS LAKÓÉPÜLET
BIATORBÁGY ARANY JÁNOS U.33. HRSZ 410/2
2024. 03.

TERVEZŐ:
SASVÁRY ANDREA OKL. ÉPÍTÉSZM.
BUDAÓRS, KISFALUDY U. 11./1.
É-1-13-0123

**EGYSZERŰ BEJELENTÉSI
TERV**

**JELENLÉGI ÁLLAPOT UTCAKÉP
1:100**

E-9



ÉPÍTETŐ:
BÁN VIKTOR
BUDAÓRS SZABADSÁG ÚT 362.

KÉTLAKÁSOS LAKÓÉPÜLET
BIATORBÁGY ARANY JÁNOS U.33. HRSZ 410/2
2024. 03.

TERVEZŐ:
SASVÁRY ANDREA OKL. ÉPÍTÉSZM.
BUDAÓRS, KISFALUDY U. 11./1.
É-1-13-0123

**EGYSZERŰ BEJELENTÉSI
TERV**

**LÁTVÁNYTERV
1:100**

E- 10

Opponencia

Biatorbágy, Arany János u. 33. hrsz.: 410/2

2 lakásos lakóház tervtanácsi dokumentációjához

tervező: Sasváry Andrea É 13 0123

Észrevételek a kézhez kapott dokumentációhoz. Amit hiányolok:

- a helyszín alapos bemutatása, a telek Biatorbágy biai történeti településének a keleti határához köthető, a református temető alatti már a 19. század végén jelentősen beépült településszövetének máig felismerhető része, a telken, illetve elődjén 1884-ben ház állt, a 2022-es Google utcaképen lehet, hogy még ennek maradványa látszik,
- ugyanígy hiányzik a jelen állapot dokumentálása, a pontos terepviszonyok, növényzet rögzítése, /a stáblistában szerepel a geodéta neve/ ez a délkeleti szomszédos telekkel való téri viszonyról jelenleg nem értelmezhető a terveken,
- a viszonylag szűkszavú írásos dokumentációból számomra hiányzik a tervezési program, és a főépületen kívüli parkolás indoklása. /az utcafronti lakásnak szinte használhatatlan kertrész jut/
- a leírásban, és vázlatosan a tervlapokon szerepel az északkeleti telekhatáron tervezendő új és meglévő támfal, de statikus tervező nincs nevesítve.
- utcakép.

A közölt paraméterek megfelelhetnek az LK-2-es övezeti előírásoknak, nem ellenőriztem.

A tervezett beépítés az építési helyen belül van, kihasználva a telek geometriáját.

A kétszintes ház tömegalakítása elfogadható. Az alsó szint zömök L alakú, antracit vakolatú tömbje felett egy, az L hosszabb szárára visszahúzott fehér hasábszerű felső tömbjét az L rövidebb szárának megfelelően átforduló kishajlású nyeregtetővel fedett antracit színű fémlemez héjalás zárja. Az így kialakuló tetőteraszok jók, az üveggörbítők számomra nem túl kedvesek.

A képlet ott nem igaz, hogy a délkeleti udvari homlokzatra valamiért a földszinti színezés már nem fordul át.

Az számomra nehezen érthető, hogy a nyeregtetők oromfalán miért jelenik meg hirtelen kőburkolat

A terv racionális gazdaságosságát – 30-as falak hőszigetelve, vakolva, műanyag ablakok, a metszetből és a 7-es rétegrendből sejtethető fa gerendás zárófödém – értem, de viszonylag kis anyagi ráfordítással a fenti képlet jobb építészeti eredményt adna, ha az alsó szint kiemelésé összefonódna a telekhatás támfalainak az anyagával, és támfalak magasságával váltana.

A homlokzati nyílásrend megfelel az alaprajzi kialakításnak, de a húzottkarú lépcsők az alaprajzok időráfordításának minimumra való törekvését sugallják számomra.

Sajnos a látványtervek mutatják a szomszédos meglévő beépítést. Így csak az egyre atomizáltabb településkép további elemének egy újabb fekete-fehér, akár elfogadható darabját látjuk.

Összegzés:

A bemutatott építészeti koncepciót kisebb finomításokkal, és a szükséges dokumentumok pótlásával településképi szempontból elfogadásra javaslom, a módosítások főépítészeti konzultációjának jóváhagyásával. Településképi szempontból kiegészítendő a dokumentáció a jelen állapotot magassági adatokkal ellátott helyszínrajz, a szomszédos telkek beépítését bemutató utcakép. /a Dobó köz alsó saroktelkéig/. A jelenlegi közhelyesnek tekinthető fekete-fehér színvilágot meghaladó alternatívával.

Érdliget, 2024. május 9.

Major György építész



BIATORBAGY

Varos Foepıtesze

2051 Biatorbagy, Baross Gabor utca 2/a

Telefon: 06 23 310-174/243 mellek • Fax: 06 23 310-135

E-mail: foepitesz@biatorbagy.hu • www.biatorbagy.hu

Iktatoszam: F/123/6/2024.

Ugyintezo: dr. Barnane Karosi Klara / Rumi Imre

Targy: Tervtanacs

Biatorbagy Varoshelyi epıteszeti - muszaki Tervtanacsa 2./2024. szamu allasfoglalasa

Tervtanacs neve:	Biatorbagy Varos helyi epıteszeti-muszaki Tervtanacsa
Szekhelye:	2051 Biatorbagy, Baross Gabor utca 2/A.
Targyalas helye:	Biatorbagy Varos Onkormanyzata
Targyalas ideje:	2024. 05.09..
Terv targya:	Biatorbagy 2 lakasos csaladi lakohaz
Tervezett epıtes helye:	Biatorbagy Arany Janos utca 33. sz. 410/2. hrsz.
Helyrajzi szam:	HRSZ: 410/2. hrsz
Tervezo:	Sasvary Andrea
Kerelmezo:	Sasvary Andrea
Tervtanacsi tagok:	Laris Barnabas, Major Gyorgy DLA, Tarnoczky Tamas Attila, Rumi Imre (elnok)
	A Tervtanacs hatarozatkepes,
Opponens:	Major Gyorgy DLA (epıteszet)

Tervtanacsi velemeny:

A Tervtanacs a targyi, uj 2 lakasos lakoepulet bemutatott terveit megtargyalta, az opponensi velemenyt elfogadta, es az alabb tervtanacsi allasfoglalast hozza:

A tervtanacs a benyujtott terveket az opponensi velemenyben leirtak figyelembe velve, a targyi tervek alapjan az epulet megvalosıtasat **nem tamogatja**. A benyujtott tervdokumentacio hianyos (kornyezeti vizsgalatot, utcakepet a meglevo kornyezo epuletekkel nem tartalmaz), tobb ponton nem felel meg a helyi HESZ es a varosi TKR eloirasainak. A beepıtesre tervezett telek a hatalyos helyi rendeletek szerint „helyi ertekvedelmi teruleten” fekszik, igy a telepuleskepi eloirasok betartasa kiemelten fontos. Gepkocsik elhelyezesenek HESZ szerinti kialakıtasa lenne szukseges. Nem fogadhato el a 15 fokos teto hajlasszog alkalmazasa. A tamfal meretei, megjelenıtese, epulettel valo kapcsolata kerdeses, amelynek reszletesebb bemutatasa szukseges.

A Tervtanacs uj tervezesi koncepcio megalkotasat, a helyi ertekvedett terulethez alkalmazkodo tervezoi reakcioat tart szuksegesnek. A terulelet kozteruleleti kerıtese, novenyzete, terburkolata, annak megjelenesi strukturaja, valamint ennek kozteruleleti kapcsolatanak varoskepbe illeszkedo kialakıtasa is keruljon megtervezesre.

Szakmai indokolas:

A telepulesrendezesi es epıteszeti-muszaki tervtanacsokrol szolo 252/2006. (XII.07.) kormányrendelet ertekelesi szempontjai es Biatorbagy varos telepuleskepe vedelmenek helyi szabalyairol szolo 21/2018. (X.26.) onkormanyzati rendelet (BTKR) alapjan a benyujtott epıteszeti-muszaki dokumentacio telepuleskepi szempontbol olyan epıteszeti javaslatot fogalmaz meg, mely jelen allapotaban nem tamogathato. A helyi telepuleskepi eloirasokat nem tartja be, amely a terulelet vedett jellegere tekintettel kiemelt fontossagu lenne. Az opponensi es tervtanacsi velemeny figyelembevetelevel az epulet terveinek ujra gondolasa javasolt.

A tovabbtervezes soran a zoldfeluletek fejlesztesevel a kornyezeti adottsagokhoz es a telepuleskepi celokhoz alkalmazkodo varosepıteszeti erteket magaban hordozo alkotas megvalosıtasa kell torekedni. A tervezendo epulet kornyezetet kertepıteszeti terv alapjan kell kialakıtani.

Biatorbagy, 2024.05.13.

Rumi Imre,
a tervtanacs elnoke

