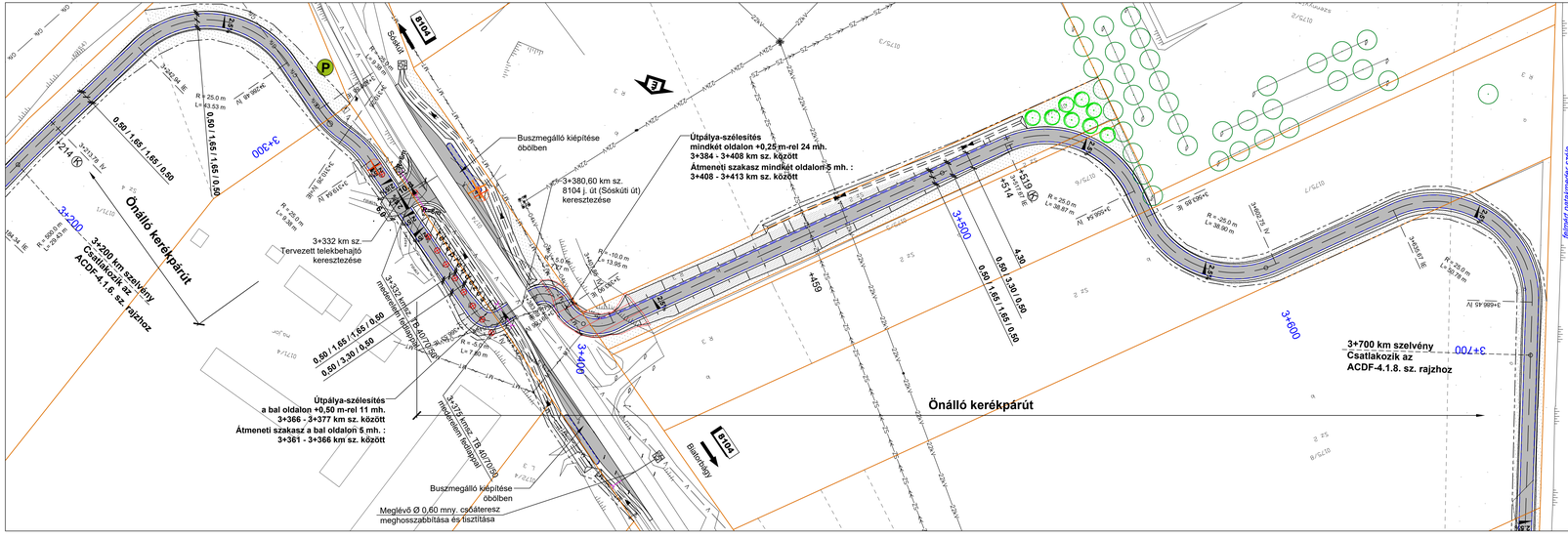

Jelmagyarázat:

- Aszfalt burkolat
- M63 burkolat
- Beton burkolat
- Kerti szegély
- Kiemelt szegély
- Süllyesztett szegély
- Meglévő csőáteresz
- Tervezett csőáteresz
- Kisajátítási határ

- Kivágandó fák (d=10-20 cm)
- Kivágandó fák (d=21-40 cm)
- Kivágandó fák (d=41-60 cm)
- Kivágandó fák (d=61-80 cm)
- Meglévő lombos/örökzöld fa
- Bozótirtás
- Fás-cserjés terület irtása
- Meglévő, megmaradó fás-cserjés terület
- Megmaradó fás-cserjés terület
- Javasolt kerékpáros pihenőhely
- Építés alatt védendő fa
- Tervezett fasor
- Tervezett gyepfelület sík területre
- Tervezett gyepfelület rézsűre

VEZETÉK MEGNEVEZÉSE	MEGLÉVŐ
Elektromos légvezeték 132 kV	132kV
Elektromos légvezeték 22 kV	22kV
Elektromos légvezeték 0,4kV	04kV
Elektromos földkábel 0,4kV	04kV
Közvilágítási vezeték	KZ
Távközlési alépítmény Magyar Telekom Nyrt.	MT
Távközlési földkábel Magyar Telekom Nyrt.	MT
Távközlési légvezeték Magyar Telekom Nyrt.	MT
Távközlési alépítmény DIGI Kft.	DIGI
Távközlési légvezeték DIGI Kft.	DIGI
Távközlési alépítmény VODAFONE Zrt.	VOD
Távközlési légvezeték VODAFONE Zrt.	VOD
Gázvezeték középnyomású	Gk
Vízvezeték	V
Szennyvízvezeték gravitációs	SZ
Szennyvízvezeték nyomott	SZ

A terv adatai EOV rendszerben vannak és EOMA alapzaton vannak.

Megrendelő: MAGYAR KÖZÚT NZRT.
1024 Budapest, Fényes Elek u. 7-13. Web: www.kozut.hu
Telefon: (1) 819-9000; Fax: (1) 819-9540 E-mail: info@kozut.hu

Tárgy: A 2020-2024 évekhez kapcsolódóan, országos közúthálózaton történő fejlesztési és felújítási munkák tervezési feladatainak ellátására keretmegállapodások megkötése 3 részben - Közép-Magyarország régió, 29. versenyjratyatás 4. rész, Budapest-Balaton (BUBA) kerékpárút, Biatorbágy patakpart kerékpárút tervezési feladatai

Szerződés száma: KB-2021/1001265/001/00 **Megrendelő száma:** KOZ-6428/37/2021

Tervezői konzorcium: RODEN Kft. - BOKÚT Kft. Közös Ajánlattevők

Konzorcium vezető: RODEN Mérnöki Iroda Kft.
1095 Budapest, Soroksári út 48-54. Web: www.roden.hu
Tel.: +36 (1) 456 5656; Fax: +36 (1) 456 5659; E-mail: roden@roden.hu

Konzorcium tag: Bokút Útyi Műszaki és Vállalkozó Kft.
2120 Dunakeszi, Radnóti u. 1-3. Web: www.bokut.hu
Tel.: +36 (27) 541 500; Fax: +36 (27) 341 501; E-mail: bokut@bokut.hu

Konzorcium vezető tervszám: 2135/2

Ügyvezető Igazgató, Generál projektvezető:	Fronka Sándor	Ügyvezető Igazgató, Műszaki vezető Tervező:	Major Zoltán
Ügyvezető Igazgató, Felelős tervező:	Bokor István	Ellenőr:	Szalacsi Tibi Judit
Komplex érvényesítő:	Csorba Márton	Ellenőrzött iroda igazgató:	Antal Gábor
Tervező:	Major Zoltán	Tervező:	Deák Miklós

Tervezési szakasz: Budapest-Balaton (BUBA) kerékpárút , Biatorbágy patakpart

Szakasz tervező: RODEN Mérnöki Iroda Kft. **Munkaszám:** 2135/2

Projektvezető:	Kovács Márton KÉ-K-11/1166	Projektvezető helyettes:	Balla Lajos
Ellenőr:	Major Zoltán KÉ-K-11/1077	Ügyvezető Igazgató:	Fronka Sándor KÉ-K-10/1024

Szakág: ÚTÉPÍTÉS, VÍZÉPÍTÉS, FORGALOMTECHNIKA, NÖVÉNYTELEPÍTÉS

Szakterület: RODEN Mérnöki Iroda Kft. **Munkaszám:** 2135/2

Terv fajta:	Engedélyezési terv	Ellenőr:	Major Zoltán KÉ-K-11/1077
Megnevezés:	Általános helyszínrajz	Felelős tervező:	Kovács Márton KÉ-K-11/1166
Létesítmény:	Biatorbágy patakpart kerékpárút, 3+200 - 3+700 km sz. között	Tervező:	Medveczky Edina KÉ-K-13/0728
Szakasz:	Tervjel:	Rajzszám:	TE: Verzió:
	A C D F	0 4 0 1 0 7	E 0 2

Tervező: Hárságyi Balázs V-22/1848-01/024
Tervező: Bruckmann-Dorn Kata K-15/1368
Dátum: 2022. szeptember Méretarány: M=1:500 Fájlnév: ACDF_04_01_F_02.dwg

MAGYAR KÖZÚT